

## Intervención social en el ámbito geriátrico-residencial



### DURACIÓN

80 horas



### FECHAS REALIZACIÓN

Del 7 de noviembre al 8 de enero 2023



### PLAZO DE INSCRIPCIÓN

Hasta el día 30 de octubre de 2022



### PRECIO

Precio del curso: 170 €

Precio para trabajadores/as sociales colegiados/as: 120 €

Forma de pago: a través de ingreso en la cuenta del Colegio: ES61 0081 5736 9000 0132 7635 del Banco Sabadell y puedes adjuntar el comprobante en la inscripción, enviarlo por email [inscripciones@comtrabajosocial.com](mailto:inscripciones@comtrabajosocial.com)



### INSCRIPCIONES

INSCRÍBETE AQUÍ 



### METODOLOGÍA

Online

## DESCRIPCIÓN DEL CURSO

Este curso pretende capacitar al/a la trabajador/a social en la intervención social en el ámbito geriátrico residencial. En los últimos años, cada vez son más los/as profesionales del Trabajo Social que intervienen y que se desarrollan en este ámbito; por ello, este curso, pretende hacer un recorrido por los principios y aspectos fundamentales que intervienen en el ámbito de la gerontología y, en especial, de los centros residenciales. Para ello, el curso aportará al/a la alumno/a herramientas y competencias básicas que posibiliten su desarrollo dentro de este ámbito.

Este itinerario formativo estará dirigido a formar a los/as profesionales que intervienen en el ámbito geriátrico residencial, promoviendo de igual manera el desarrollo de un ámbito que, como estamos viendo en los últimos años, es uno de los sectores que más desarrollo y evolución están teniendo dentro del ámbito del Trabajo Social.

## CONTENIDOS

### 1. INTRODUCCIÓN AL ÁMBITO RESIDENCIAL

- a) Introducción.
- b) Residencias y Centros de Día.
  - Residencias de mayores.
  - Centros de Día.
  - Otros tipos de Centros residenciales.
- c) El ámbito residencial como sector empresarial.
- d) Otros recursos no residenciales para personas mayores.

### 2. ORGANIZACIÓN PROFESIONAL EN RESIDENCIA

- a) Introducción.
- b) Áreas funcionales del ámbito residencial.
  - Dirección y Administración del centro.
  - Atención Sanitaria.
  - Atención Psicosocial.
  - Servicios Generales.
  - Servicios complementarios.
- c) El Organigrama.

### 3. ATENCIÓN SOCIAL A RESIDENTES Y FAMILIARES

- a) Introducción.
- b) Residentes.
- c) Familiares.
- d) Programa de Atención Individual.
- e) Escalas Sociales.
- f) Herramientas informáticas para la gestión del centro.

#### 4. LEY DE DEPENDENCIA

- a) Introducción.
- b) Inicio del Proceso.
- c) Valoración.
- d) Grado de Dependencia.
- e) Programa Individual de Atención - PIA.
- f) Prestaciones Residenciales.

#### 5. TRABAJO SOCIAL EN EL ÁMBITO RESIDENCIAL

- a) Introducción.
- b) Funciones propias del Trabajador Social.
- c) La entrevista
- d) El informe social
- e) Historia Social.
- f) El/La Trabajador/a Social en la Ley de Dependencia.

#### 6. INTERVENCIÓN CON EL PACIENTE GERIÁTRICO

- a) Introducción.
- b) El paciente geriátrico. Definición y clasificación.
- c) Técnicas de intervención con el paciente geriátrico.

#### 7. MODELO DE ATENCIÓN CENTRADA EN LA PERSONAS

- a) Introducción.
- b) Bases teóricas del Modelo de Atención Centrada en la Persona.
- c) Etapas del Modelo.
- d) Retirada de Sujeciones.
- e) Cohousing.

#### 8. MARCO LEGAL

- a) Introducción.
- b) El proceso de Incapacitación.
- c) Internamiento no voluntario.
- d) Ausencias no justificadas de residentes.
- e) Otros documentos Legales.

### METODOLOGÍA

Esta formación se realizará en modalidad on line a través del aula virtual del Colegio (Moodle). Cada participante podrá conectarse al curso según sus tiempos y su disponibilidad. Los contenidos se publicarán progresivamente, con una duración de 10 semanas.

Cada módulo será evaluado a través de un cuestionario, caso práctico, reflexión... etc. Y será valorado con la calificación **APTO** y o **NO APTO**. En este segundo caso, antes de la finalización del curso, se abrirá un periodo recuperación de aquellos ejercicios pendientes. Una vez finalizado el curso, aquellos/as personas que no se encuentren **APTAS** no recibirán la acreditación del mismo.

## PARTICIPANTES

Trabajadores/as Sociales o Profesionales del sector, que estén interesados y motivados en profundizar y mejorar la defensa de los informes sociales ante cualquier institución.

El precio reducido se aplica a los/as Trabajadores/as sociales colegiados/as en Madrid y demás Colegios de TS del territorio nacional.

## CERTIFICACIÓN

Para la superación del curso el alumnado deberá:

- Realizar y superar los ejercicios propuestos en cada módulo en los plazos establecidos.
- Participar activamente en los foros y en las actividades colectivas propuestas por los/as ponentes.

Una vez superado el curso, desde el Colegio se enviará, a través de mail, el diploma acreditativo del mismo en un plazo de 15 días, desde la fecha de recepción de las calificaciones.

## EQUIPO DOCENTE



### RUBEN YUSTA TIRADO

**Trabajadora Social Colegiada nº: 8539**

Especialista en el ámbito de la Gerontología y la Dependencia. Máster Universitario en Gerontología y Atención Centrada en la Persona en la Universidad Internacional de Valencia.

Trabajador Social en una residencia de personas mayores en Madrid y docente del curso Intervención Social en el ámbito Geriátrico-Residencial del Colegio Oficial de Trabajo Social de Madrid.

<https://es.linkedin.com/in/rub%C3%A9n-yusta-tirado-918a8054>

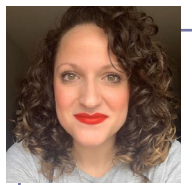

### BEATRIZ TORIBIO PEREZ

**Diplomada Universitaria en Enfermería** (Especializada en el ámbito de la Geriatría). Máster Universitario en Procesos e Intervenciones Enfermeras al paciente adulto en situaciones comunes de hospitalización. Enfermera en una residencia de mayores de la Comunidad de Madrid.

**COLEGIO OFICIAL DE TRABAJO SOCIAL MADRID**

C/ EVARISTO SAN MIGUEL N° 4 - LOCAL. MADRID 28008

TEL. 91 521 92 80 - FAX 91 522 23 80

COMTRABAJOSOCIAL.COM



@COLEGIOTRABAJOSOCIALMADRID



@COLEGIOTSMADRID



/TRABAJOSOCIALMADRID